DIARIO
2015/16

Fondazione Comunitaria NORD MILANO Onlus

Fondazioni di Comunità

Opera in copertina di:
Annamaria Russo

LETTERA DEI PRESIDENTI

Presidente Villa

Presidente uscente

Cari amici,
ripensando all'anno 2006, quando il Presidente di Fondazione Cariplo (avv. Giuseppe Guzzetti) mi diede l'incarico di costituire la Fondazione Comunitaria Nord Milano, ricordo che mi sentii onorato ma comunque preoccupato per questo impegno. Oggi, mi sento orgoglioso di quanto si è fatto. Il merito va condiviso con l'entusiasmo e l'impegno dei diversi Vice Presidenti e di tutti i consiglieri che con me hanno lavorato a questo ambizioso progetto.
Nei primi anni di gestione, i bandi e i progetti sono stati accolti tiepidamente dalle varie associazioni. Poi, con tenacia e perseveranza di tutti noi della Fondazione, e i 23 Comuni che sono parte integrante della stessa, siamo riusciti a coinvolgere il territorio.
Oggi, dopo nove anni impegnativi, ho preferito non ricandidarmi, anche perché ho visto, nelle candidature del nuovo consiglio, persone di grande valore e impegno sociale, con esperienze consolidate. Vi lascio augurando a tutti Voi di continuare con lo stesso orgoglio di tutte le persone che in questi anni hanno contribuito a questi risultati (ricordando anche persone illustri che abbiamo perso nel cammino). Un grazie a tutti Voi e alla segreteria. Con un arrivederci al raggiungimento dell'obiettivo della "Sfida".

Un abbraccio a tutti

Presidente Pessina

Presidente in carica

Fondazione Comunitaria Nord Milano apre una fase nuova del suo percorso: grazie a chi ha lavorato fin qui per radicarla nei nostri territori, vincendo le prime perplessità verso la presenza di un soggetto filantropico inedito, ora è tempo di definire il ruolo che la Fondazione può e vuole giocare nella rete delle realtà che fanno crescere le nostre comunità. Ne sono consapevoli i nuovi Consiglieri di Amministrazione, che portano in Fondazione la sensibilità e la domanda di Enti locali, Associazioni, soggetti di Terzo Settore: tutte realtà che nella nostra area sono particolarmente sollecitate dalla complessità delle nostre comunità di hinterland, e perciò sono spesso anche più reattive e creative di fronte alle loro potenzialità e ai loro bisogni.
Come il leone o la gazzella famosi, poiché viviamo nella savana, senza alberi o muri che ci proteggano… abbiamo imparato a correre. E la Fondazione viene vista ormai come un partner possibile e significativo, in questa corsa: un partner che a questo punto… non può far altro che condividere lo sprint, con il massimo dell'energia. In questo Diario si descrive il percorso concluso tra 2015 e 2016. Immaginate che cosa si sta aprendo per il 2016-2017, con Consiglieri e cariche in buona parte rinnovati, una sede nuova già ricca di una storia sua, e soprattutto tante nuove realtà e progetti che bussano; in più, con il traguardo della Sfida a portata di… piedi.
Altro che correre! Vorremmo saper volare.
Ci proviamo, con voi.

DONIAMO UN FUTURO ALLA COMUNITÀ CON L'AIUTO DI TUTTI

SOMMARIO

1 CHI SIAMO

1.1 MISSIONE 08

1.2 COSA ABBIAMO FATTO DAL 2006 09

2 COSA FACCIAMO

2.1 RACCOLTA FONDI: SFIDA CON FONDAZIONE CARIPLO 11

2.2 EROGAZIONI: BANDI 2015 12

2.2 EROGAZIONI: BANDI 2016 13

3 COME DONARE

3.1 MODALITÀ PER DONARE 16

3.2 FONDI PATRIMONIALI 18

3.3 LASCITI 19

3.4 DONAZIONE SU PROGETTO 20

4 LA NOSTRA COMUNITÀ

4.1 PROGETTO WELFARE IN AZIONE 24

4.2 EDUCAZIONE FINANZIARIA NELLE SCUOLE 25

4.3 PROGETTO EXPO 2016 26

5 GOVERNANCE

1. CHI SIAMO

MISSIONE

Fondazione Comunitaria Nord Milano Onlus nasce nel 2006 dal progetto “Fondazioni di Comunità” di Fondazione Cariplo ed opera per promuovere la filantropia e migliorare la qualità di vita della comunità del Nord Milano, un territorio identificato da 23 comuni appartenenti ai raggruppamenti territoriale del bollatese, rhodense e sestese.

La Fondazione

- raccoglie donazioni ed offre un supporto professionale per gestire con semplicità, trasparenza ed efficacia le attività filantropiche;
- ridistribuisce le risorse sostenendo economicamente i progetti di utilità sociale promossi da Enti no profit, assicurando la massima trasparenza nelle erogazioni e nella valutazione dei risultati ottenuti:
- favorisce la creazione di sinergie tra Enti privati e pubblici attraverso un confronto continuo e dinamico.

633 MILA ABITANTI

23 COMUNI

3 RAGGRUPPAMENTI TERRITORIALI

Il territorio

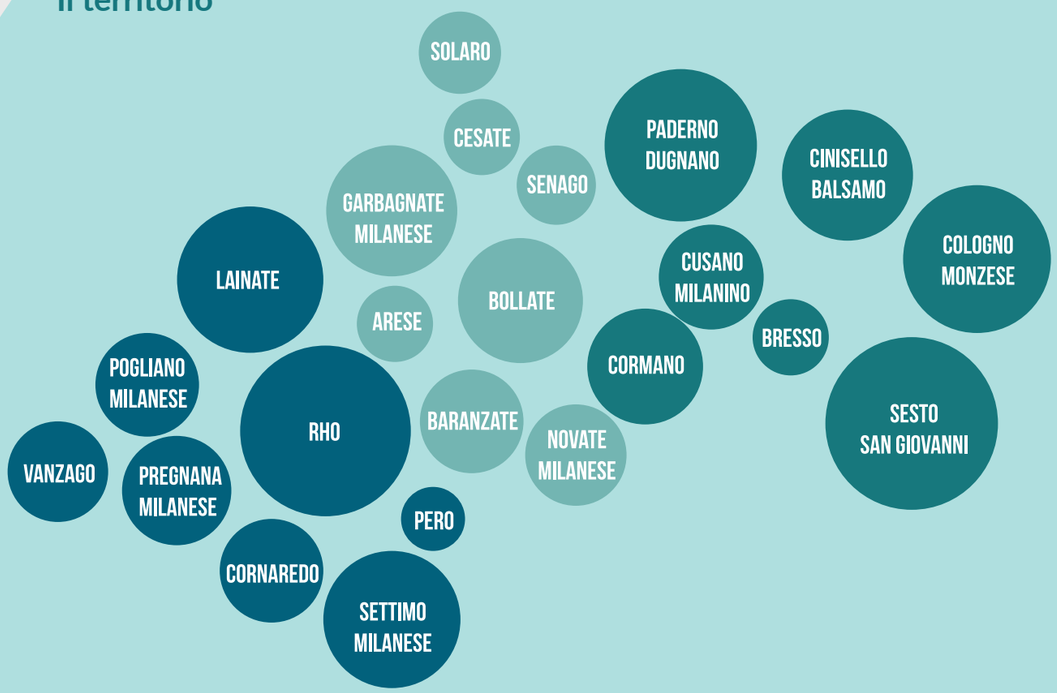

COSA ABBIAMO FATTO DAL 2006

€ 8,9 milioni Stanziati

€ 14,8 milioni Richieste di contributo

72 Bandi pubblicati

465 Enti beneficiari

808 Progetti selezionati

1.311 Progetti presentati

2.444 Donatori

€ 4,2 milioni Donazioni a patrimonio

*Dati aggiornati al 30/06/2016

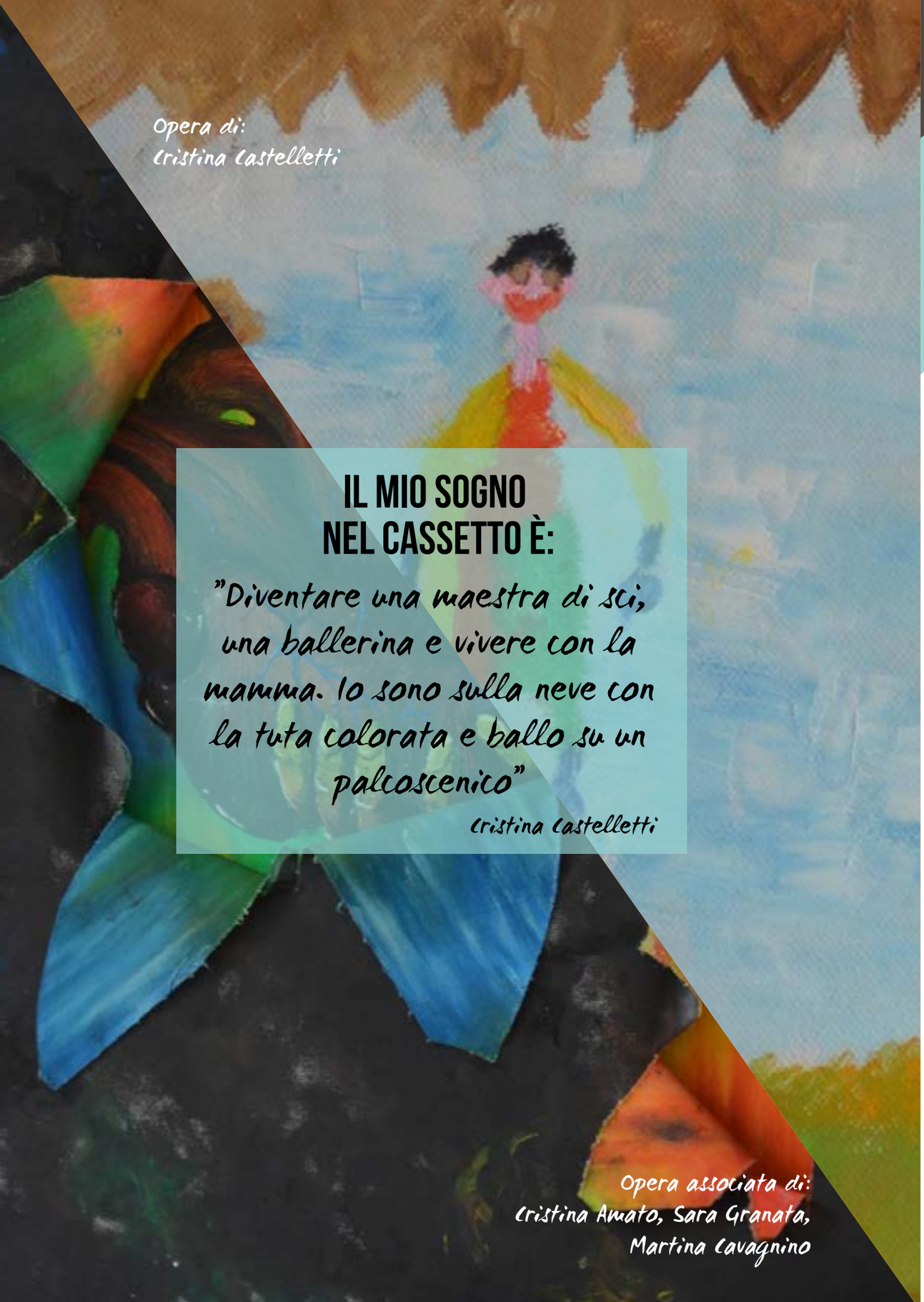

Opera di:
Cristina Castelletti

IL MIO SOGNO NEL CASSETTO È:

"Diventare una maestra di sci, una ballerina e vivere con la mamma. Io sono sulla neve con la tuta colorata e ballo su un palcoscenico"

Cristina Castelletti

Opera associata di:
Cristina Amato, Sara Granata, Martina Cavagnino

2. COSA FACCIAMO

Opera di:
Silvia D'Intino

RACCOLTA FONDI: SFIDA CON FONDAZIONE CARIPLO

Fondazione Comunitaria Nord Milano Onlus si è impegnata con la Comunità per la creazione di un patrimonio in grado di sostenere con sicurezza e continuità nel tempo i progetti di utilità sociale sul territorio, in particolare quelli dedicati all'assistenza sociale e socio-sanitaria, alla tutela del patrimonio storico e ambientale, allo sviluppo di attività culturali e formative, al volontariato.

Come stiamo costruendo il nostro patrimonio

Per costituire questo patrimonio permanente Fondazione Comunitaria Nord Milano Onlus ha accettato la "Sfida" lanciata da Fondazione Cariplo, impegnandosi a raccogliere, entro il 2016, € 5,2 milioni di donazioni, per poter ricevere un premio di oltre € 10 milioni da Fondazione Cariplo.

> LA CRESCITA DEL PATRIMONIO METTE AL SICURO TUTTI I PROGETTI DEL NOSTRO FUTURO

Patrimonio iniziale messo a disposizione da Fondazione Cariplo
€5,2 milioni

+

Patrimonio che FCNM deve raccogliere in 10 anni
€5,2 milioni

+

Ulteriore patrimonio che Fondazione Cariplo assegnerà al raggiungimento della Sfida
€5,2 milioni

Patrimonio finale messo a disposizione da Fondazione Cariplo a conclusione della Sfida

= **€ 15,6 milioni**

EROGAZIONE BANDI 2015

Nel 2015 sono stati riconfermati i settori di intervento dei bandi pubblicati nell'anno precedente, con la seconda edizione del bando "EXPOniamoci" lanciato in collaborazione con il Consorzio Sistema Bibliotecario Nord Ovest e con il patrocinio di EXPO2015.

Stanziamento anno 2015: € 830.000

Bando 2015.1 EXPOniamoci II edizione **€ 150.000**
Bando 2015.2 Contrasto alla povertà **€ 150.000**
Bando 2015.3 Maria Paola Svevo - Sostegno alle relazioni familiari **€ 181.000**
Bando 2015.4 Oratori in rete **€ 120.000**
Bando 2015.5 Sport, stili di vita sani e alimentazione sostenibile **€ 100.000**
Bando 2015.6 Durante e dopo di noi **€ 119.000**
Bando BCC 2015 **€ 10.000**

NEL 2015:

7 BANDI PUBBLICATI

100 PROGETTI PRESENTATI

68 PROGETTI SELEZIONATI

EROGAZIONE BANDI 2016

Accanto all'evidenza dei bisogni di sempre - marginalità estrema, diversità, disabilità, disagio grave – Fondazione Comunitaria Nord Milano Onlus ha intercettato i segnali di una marginalità nuova e insidiosa: famiglie e individui isolati che sono scivolati nella fragilità e poi nella disgregazione.

Per questo motivo Fondazione Comunitaria Nord Milano Onlus ha consolidato, anche per il 2016, il suo impegno volto a rafforzare la coesione sociale e la solidarietà nella comunità, pubblicando 6 bandi, con uno stanziamento di € 770.000.

Stanziamento anno 2016: € 770.000

Bando 2016.1 Cultura e coesione sociale **€ 103.000**
Bando 2016.2 Contrasto ai fenomeni di marginalità sociale e promozione dell'occupazione **€ 135.500**
Bando 2016.3 Maria Paola Svevo - Per sostenere le relazioni familiari e accrescere il capitale umano **€ 206.000**
Bando 2016.4 Oratori in rete **€ 120.000**
Bando 2016.5 Sport, stili di vita sani **€ 80.000**
Bando 2016.6 Durante e dopo di noi **€ 125.500**

NEL 2016:

6 BANDI PUBBLICATI

120 PROGETTI PRESENTATI

71 PROGETTI SELEZIONATI

Campagna Lasciti

Nel 2016 Fondazione Cariplo ha lanciato una Campagna Lasciti Testamentari a favore delle fondazioni comunitarie, a cui ha aderito anche la Fondazione Comunitaria Nord Milano Onlus, con l'obiettivo di sensibilizzare le comunità di riferimento in relazione alla possibilità/opportunità del lascito testamentario come forma di sostengo al Terzo Settore, incrementando nel medio lungo periodo il numero dei lasciti testamentari a favore delle fondazioni che aderiranno al progetto.

Opera di:
Annunziata Lamanna

IL MIO SOGNO NEL CASSETTO È:

"Andare al mare,
comprare un vestito rosa
e diventare ancora zia"

Annunziata Lamanna

Opera associata di:
Martina Borroni

Opera di:
Silvia D'Intino

IL MIO SOGNO NEL CASSETTO È:

"Vorrei regalare
una fede al mio ragazzo
e lui a me"

Silvia D'Intino

Opera associata di:
Ylenia Santomauro

3. COME DONARE

La Fondazione Comunitaria Nord Milano Onlus offre ai donatori soluzioni personalizzate, proponendo strumenti flessibili in funzione delle esigenze specifiche del donatore, dei suoi interessi, del livello di coinvolgimento desiderato, assicurando la possibilità di usufruire dei benefici fiscali previsti dalle normative vigenti.

LE MODALITÀ PER DONARE

1. Costituzione di fondi patrimoniali:

il donatore può costituire un nuovo fondo patrimoniale con una donazione. Ogni fondo avrà un proprio regolamento che stabilirà le finalità e le modalità operative. E' possibile donare a fondi già esistenti.

2. Lasciti:

fare un lascito testamentario alla Fondazione significa lasciare un'eredità alla Comunità in cui si vive. Con un lascito è anche possibile creare un fondo i cui frutti saranno destinati agli interventi indicati nell'atto testamentario con la garanzia di massima trasparenza, efficacia ed efficienza.

3. Progetti:

il donatore può sostenere, con le proprie donazioni, uno o più progetti tra quelli preselezionati all'interno dei bandi annuali lanciati dalla Fondazione.

"OGNI EURO CHE DONI ALLA FONDAZIONE COMUNITARIA NORD MILANO SI TRIPLICA A FAVORE DELLA TUA COMUNITA'

FONDI PATRIMONIALI

I Fondi patrimoniali costituiscono uno dei diversi strumenti che possono essere utilizzati per donare a favore della Fondazione Comunitaria Nord Milano Onlus. Questa tipologia di donazione permette di avere una propria Fondazione senza doverla così costituire, riducendo i tempi e gli oneri di gestione.

Con la costituzione di un Fondo patrimoniale presso Fondazione Comunitaria Nord Milano Onlus , i donatori contribuiranno ad incrementare il patrimonio della Fondazione, investendo nel futuro della comunità, con il vantaggio di poter destinare i frutti che annualmente matureranno al sostegno di progetti di utilità sociale.

Aprire un fondo è semplicissimo:

Tramite scrittura privata o atto pubblico dal notaio, si sottoscrive un regolamento tra chi costituisce il fondo e la Fondazione Comunitaria Nord Milano Onlus, ente amministrato con totale trasparenza pubblica.
Il fondo può essere totalmente a patrimonio, erogativo oppure tutte e due.

I Fondi si distinguono in:

Fondi Memoriali
Sono costituiti per lasciare un ricordo perenne ed indelebile di sé o onorare la memoria di un proprio caro.

Fondi per la Comunità
Finalizzati al sostegno di progetti di utilità sociale nelle aree di maggiore criticità di un particolare territorio o Comunità.

Fondi per Area d'Interesse
Costituiti a favore di una particolare area tematica, stabilita dal donatore al momento della costituzione.

Fondi per Area Geografica
Istituiti a favore di una particolare area geografica.

Fondi con diritto d'indirizzo
Per tali fondi il donatore potrà partecipare all'attività di erogazione indicando di volta in volta i beneficiari.

Fondi designati
A favore di una o più organizzazioni selezionate dal donatore al momento della costituzione.

Fondi d'impresa
Costituiti da singole imprese per la gestione della propria attività filantropica.

LASCITI

Fare un lascito testamentario a favore della Fondazione Comunitaria Nord Milano Onlus significa contribuire per sempre alla crescita della comunità in cui si vive.
Con un lascito è anche possibile creare un fondo, i cui frutti saranno destinati agli interventi indicati nell'atto testamentario con la garanzia di massima trasparenza, efficacia ed efficienza.
Nel 2015 e nel 2016 Fondazione Comunitaria Nord Milano Onlus ha ricevuto numerose donazioni significative, tra cui i primi due lasciti testamentari.
Si tratta del lascito testamentario "Ebe Previati" destinato al Fondo Sirio, il fondo istituito presso la nostra Fondazione per sostenere il presente e il futuro delle persone con disabilità, e del Lascito Giuseppina e Carlotta Ghezzi.
E' stato inoltre costituito il Fondo Fondazione Giuseppe Restelli Onlus, con un patrimonio iniziale di € 50 mila.

Fondo Restelli
€ 50.000,00

Fondo patrimoniale la cui rendita verrà destinata a favore di progetti di utilità sociale riguardanti le attività svolte dalla Fondazione Giuseppe Restelli Onlus di Rho.

Fondo Giuseppina e Carlotta Ghezzi
€ 200.000,00

Fondo patrimoniale la cui rendita verrà destinata a favore delle attività sociali svolte da alcuni enti religiosi del territorio.

Fondo Sirio

Il Fondo Sirio è un fondo costituito nel 2011 per il sostegno a percorsi di vita indipendente dei soggetti disabili.
In questi anni il fondo ha raccolto donazioni a patrimonio per € 148.277,60 e ha una disponibilità di € 127.997,33 che può essere destinata al sostegno di progetti sociali dedicati al tempo della disabilità e del dopo di noi.

Legge sul dopo di noi

Mercoledì 15 giugno il disegno di legge 2232, noto anche come DDL "Dopo di noi" è finalmente diventato legge. Lo Stato ha deciso di prevedere delle norme a tutela delle persone con disabilità rimaste senza genitori o persone care, che si possano prendere cura di loro.
Il Senato ha infatti inserito, nell'originaria proposta di legge, la possibilità di costituire un fondo a favore di una persona con disabilità grave presso una onlus, che svolga prioritariamente attività di beneficenza, per consentirgli di avere una migliore qualità di vita quando i suoi genitori non ci saranno più.

Nel 2016 il fondo Sirio, con il patrocinio della Fondazione, ha lanciando anche un concorso artistico letterario "Pionieri ....inventarsi la vita" dedicato a Ebe Previati.

Per creare la loro opera, i ragazzi partecipanti si sono fatti ispirare dai dipinti realizzati da alcuni ragazzi con disabilità, sul tema del loro "Progetto di Vita".

Obiettivi del Fondo Sirio

- Sostegno alla maggiore libertà di scelta della persona con disabilità residente sul territorio della Fondazione Comunitaria Nord Milano Onlus (bollatese, rhodense e sestese) in ordine al proprio progetto di vita, ovvero al proprio futuro e ai propri desideri.
- Costruzione di una rete sociale attenta ed idonea ad accogliere ed accompagnare tali scelte.

Come opera il Fondo

- Rivolto alle famiglie, che possono usare il Fondo come "cassaforte" per garantire il progetto di vita della persona con disabilità. Ogni donazione può essere esplicitamente rivolta anche ad una singola persona.
- Destinato al finanziamento di progetti specifici, che possono essere proposti al Fondo da Enti non profit del territorio.

DONAZIONI SU PROGETTO

Per promuovere la cultura della donazione e vincere la "Sfida" lanciata da Fondazione Cariplo, i bandi pubblicati periodicamente dalla Fondazione sono caratterizzati da un particolare meccanismo definito "a raccolta". Attraverso questo meccanismo, la Fondazione stanzierà in modo definitivo i propri contributi, solo se le organizzazioni, coinvolgendo la Comunità, riusciranno a suscitare donazioni a favore della propria iniziativa pari al 25% del contributo. Le donazioni così raccolte andranno ad incrementare i fondi patrimoniali istituiti presso la Fondazione che concorrono a costituire il patrimonio necessario ai fini della vittoria della Sfida, che vede impegnata Fondazione Comunitaria Nord Milano Onlus a raccogliere a patrimonio oltre € 5 milioni per riceverne in premio € 10 milioni da Fondazione Cariplo. Questo permetterà la costituzione di un patrimonio permanente a beneficio della Comunità.

Come donare

Fondazione Comunitaria Nord Milano è ONLUS e tutte le donazioni hanno i benefici fiscali previsti dalle vigenti normative.
Maggiori info su: www.fondazionenordmilano.org/come donare.

Per donare:
CREDITO VALTELLINESE
IBAN: IT34 S052 1620 7010 0000 0002 372

BANCA DI CREDITO COOPERATIVO DI SESTO SAN GIOVANNI
BAN: IT53 S088 6520 7000 0000 0023 565

BANCA PROSSIMA - FILIALE DI MILANO
IBAN: IT88 Y033 5901 6001 0000 0001 668

POSTE ITALIANE
IBAN: IT74 P076 0101 6000 0009 6732 896

Sottoscrivi il 5x1000 a favore di Fondazione Comunitaria Nord Milano Onlus
codice fiscale 05475200969

Perchè scegliere di fare una donazione alla Fondazione Comunitaria Nord Milano Onlus

- Semplicità e flessibilità delle procedure
- Scelta della finalità della propria donazione
- Gestione efficace e trasparente della propria donazione
- Controllo dei vari processi, degli effetti e delle ricadute sociali
- Garanzia di pubblicità oppure di anonimato del donatore
- Benefici fiscali

Opera di:
Annamaria Russo

IL MIO SOGNO NEL CASSETTO È:

"Stare sempre con la mia mamma...che non muoia mai e andare in vacanza al mare"

Annamaria Russo

Opera associata di:
Beatrice Milanesi

Opera di:
Josè Mazia

IL MIO SOGNO NEL CASSETTO È:

"Voglio la mamma... il cellulare, la macchina fotografica"

Josè Mazia

Opera associata di:
Marco colucci

4. LA NOSTRA COMUNITÀ

PROGETTO WELFARE IN AZIONE

Fondazione Comunitaria Nord Milano Onlus ha partecipato attivamente alla promozione del bando triennale "Welfare in azione" di Fondazione Cariplo, condividendo la necessità di stimolare la nascita di un nuovo modello di welfare, in grado di mettere in rete tutte le risorse disponibili, umane ed economiche. Per il territorio del Nord Milano sono stati selezionati due progetti, che si sono distinti per innovazione e qualità. Con una significativa omogeneità di visione sull'area del Nord Milano, entrambi hanno focalizzato sull'aumento della condizione di vulnerabilità economica e sociale a fasce di popolazione fino a poco tempo fa non a rischio di impoverimento e precarietà, proponendo progetti che puntano a mettere insieme risorse individuali e collettive per costruire nuove risposte sui temi della socialità,del risparmio, della casa, del lavoro e dei bisogni delle famiglie.

welfare in azione

Progetti selezionati:

Nel 2014 il progetto
"#Oltre i perimetri – Generare capitale sociale nel rhodense"
Territorio di riferimento: Rhodense
Proposto dall'Azienda speciale dei comuni del rhodense per i Servizi alla Persona Sercop, insieme ad amministrazioni comunali e diversi soggetti del terzo settore.
La prima realizzazione concreta del progetto è stata la costituzione del Fondo Oltre i Perimetri, un fondo erogativo con l'obiettivo di ricevere donazioni a favore di un'attività rivolta agli over 40 disoccupati da meno di 2 anni.

Nel 2016 il progetto
"#VAI_ verso una comunità di persone che genera vicinanza, attivazione e innovazione"
Territorio di riferimento: ambito territoriale di Garbagnate Milanese
Presentato dall'Azienda Speciale Consortile Comuni insieme a numerosi soggetti del terzo settore.
La prima realizzazione concreta del progetto è stata la costituzione del Fondo #VAI presso la Fondazione Comunitaria Nord Milano Onlus.

PROGETTO DI EDUCAZIONE FINANZIARIA NELLE SCUOLE

Fondazione Comunitaria Nord Milano Onlus crede nell'importanza della diffusione di una cultura finanziaria ed economica nelle scuole.
Per questo motivo ha scelto di collaborare con Feduf (Fondazione per l'Educazione Finanziaria e al Risparmio) Gruppo Bancario Credito Valtellinese, per avviare un progetto innovativo di Educazione Finanziaria per l'Alternanza Scuola Lavoro, presso il Liceo Scientifico Majorana di Rho.

Liceo Statale "Ettore Majorana"

FONDAZIONE per l'EDUCAZIONE FINANZIARIA e al RISPARMIO

Obiettivi:

- Contribuire allo sviluppo e alla diffusione di una Educazione Finanziaria, creando strumenti e canali innovativi;
- Introdurre i ragazzi ad alcune tematiche concrete relative all'ingresso nel mondo del lavoro;
- Valorizzare il capitale umano dei ragazzi e sviluppare la loro capacità auto imprenditoriale;
- Far apprendere una metodologia di lavoro attraverso la realizzazione di un vero progetto di impresa.

PROGETTO EXPO 2015

Fondazione Comunitaria Nord Milano Onlus si è impegnata per due anni nel sostegno di iniziative comunitarie connesse a EXPO 2015, con la collaborazione del Consorzio Bibliotecario Nord Ovest.
L'obiettivo del bando è stato quello di favorire lo sviluppo partecipato e sostenibile del territorio attraverso la promozione di iniziative di interesse per la vita della Comunità.
Con la seconda edizione del bando EXPOniamoci sono stati infatti finanziati 9 progetti volti a favorire l'ospitalità e l'iniziativa giovanile, con un'attenzione particolare alle fragilità, in un'ottica locale.

N° ASSOCIAZIONI INCONTRATE
46

N° INCONTRI SUL TERRITORIO
3

N° PROGETTI PRESENTATI AI BANDI
55

N° PROGETTI SELEZIONATI
24

RISORSE STANZIATE
€ 400.000

LIKE PAGINA FACEBOOK
491

N° EVENTI REALIZZATI
112

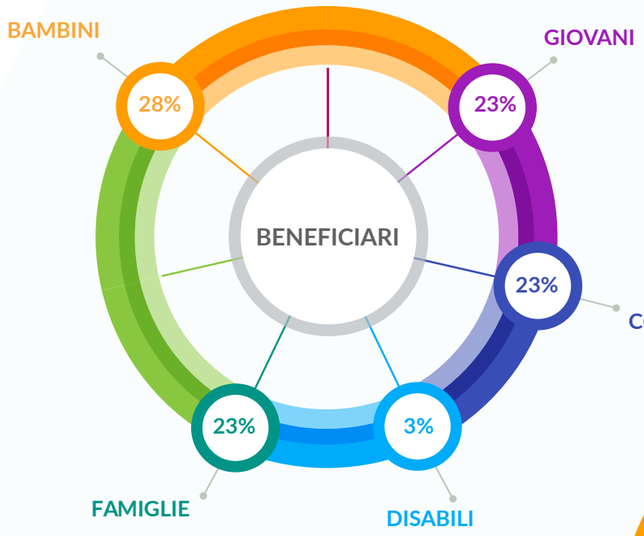

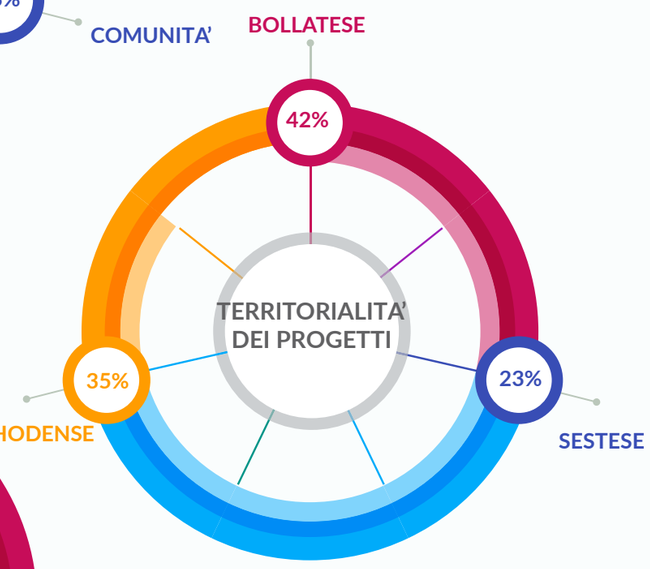

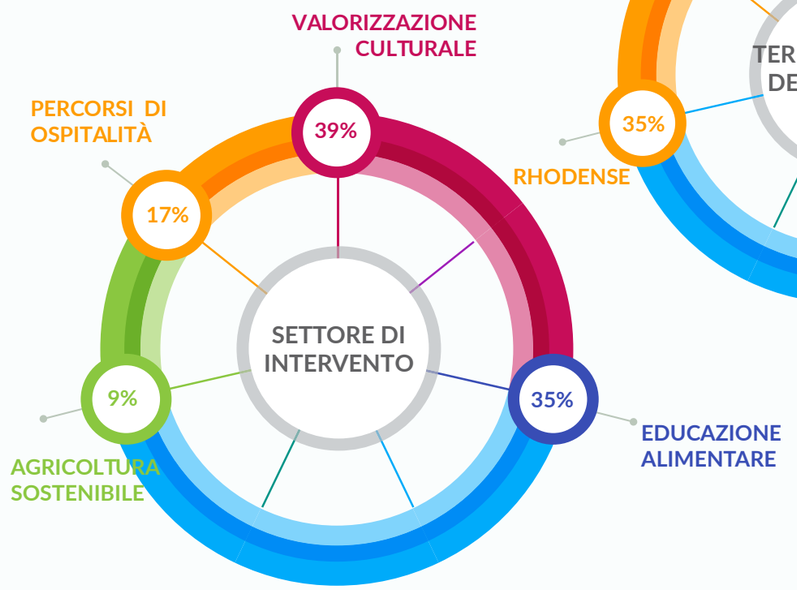

5. GOVERNANCE

Soci Fondatori:

- Fondazione Cariplo
- Camera di Commercio di Milano
- Fondazione Fiera Milano
- Città Metropolitana (già Provincia di Milano)
- Fondazione Lambriana
- Banca Credito Cooperativo di Sesto San Giovanni
- Comuni del bollatese: Arese, Baranzate, Bollate, Cesate, Garbagnate Milanese, Novate Milanese, Senago, Solaro
- Comuni del rhodense: Cornaredo, Lainate, Pero, Pregnana Milanese, Rho, Settimo Milanese, Vanzago
- Comuni del sestese: Bresso, Cinisello Balsamo, Cologno Monzese, Cormano, Cusano Milanino, Paderno Dugnano, Sesto San Giovanni

Consiglio di Amministrazione USCENTE

Presidente Giuseppe Villa

Vice Presidenti Enrica Baccini
Daniele Pietro Giudici

Consiglieri Giancarlo Castelli
Federico Ernesto Curti
Gianfranco Foglia
Giancarlo Ghimenton
Tiziano Mariani
Silvano Giorgio Manfrin
Paolo Maria Morerio
Paola Pessina
Vincenzo Ricupero
Franco Sala
Fabrizio Tagliabue
Enea Tornaghi

Segretario Generale Giuliano Colombo

Collegio dei Revisori USCENTE

Presidente Carlalberto Vanzini

Membri effettivi Walter Flavio Camillo
Eugenio Coppi

Membri supplenti Giovanni Chiodi
Giuseppe Fondrini

Provibiri Alberto Capitani
Angelo Garavaglia

Consiglio di Amministrazione IN CARICA

Presidente Paola Pessina

Vice Presidenti Daniele Pietro Giudici
Silvano Giorgio Manfrin

Consiglieri Alberto Daprà
Alberto Pessina
Enrica Baccini
Franco Sala
Giancarlo Cattaneo
Mario Pagani
Roberto Davanzo
Stefano Maldifassi

Segretario Generale Fabrizio Tagliabue

Collegio dei Revisori IN CARICA

Presidente Eugenio Coppi

Membri effettivi Walter Flavio Camillo
Carlalberto Vanzini

Membri supplenti Giuseppina Invernizzi
Corrado Feudatari

Provibiri Fabiano Pietro
Angelo Garavaglia
Giuseppe Rocco Di Clemente

Associazione Amici della Fondazione

L'Associazione Amici prosegue la sua attività parallela a quella di Fondazione Comunitaria Nord Milano Onlus, della quale ne costituisce la base sociale, supportandola nella raccolta a patrimonio e sostenendola nello svolgimento delle finalità istituzionali.

Per diventare soci, sponsor o sostenere l'Associazione contattare:

tel. 02 2484315
amici@fondazionenordmilano.org
Banca di Credito Cooperativo di Sesto San Giovanni
IBAN IT24J0886520700000000023633

Consiglio Direttivo

Presidente Silvano Giorgio Manfrin

Consiglieri Laura Barbanti
Dario Cassata
Amneris Toninelli
Enea Tornaghi

Segretario Generale Giuliano Colombo

Collegio dei Revisori

Presidente Giuseppina Invernizzi

Membri effettivi Marino Diani
Lorenzo Vavassori

Membri Supplenti Giovanni Chiodi
Pietro Di Vincenzo

Probiviri Franco Rota
Oliviero Dario Granvillani
Domenico Salerno

STAFF

Segretario Generale

Fabrizio Tagliabue
segretario@fondazionenordmilano.org

Staff

Coordinamento generale:
Chiara Bruni
chiara.bruni@fondazionenordmilano.org

Area Bandi e Progetti
Valentina Amato
valentina.amato@fondazionenordmilano.org

Area Comunicazione
Annalisa Converti
annalisa.converti@fondazionenordmilano.org

Amministrazione
amministrazione@fondazionenordmilano.org

Si ringrazia per la collaborazione lo sponsor ufficiale
dell'Associazione Amici della Fondazione

COOPERATIVA EDIFICATRICE
di CUSANO MILANINO Soc. Cooperativa

Si ringrazia inoltre

GRUPPO BANCARIO
Credito Valtellinese

Immagini relative al concorso artistico letterario
"Pionieri ....inventarsi la vita", promosso dal Fondo Sirio
e dedicato a Ebe Previati.
Per creare la loro opera, i ragazzi partecipanti si sono fatti
ispirare dai dipinti realizzati da alcuni ragazzi con disabilità,
sul tema del loro "Progetto di Vita".

Progetto grafico e stampa
Agenzia Spada

Per realizzare questa pubblicazione è stata utilizzata carta certificata FSC amica dell'ambiente.

In metropolitana
Stazione Sesto Rondò - linea M1

In treno
Stazione FS di Sesto San Giovanni

In auto
Largo Lamarmora è ubicato nel centro storico
di Sesto San Giovanni adiacente al Municipio

CONTATTI

Sede amministrativa e operativa:
c/o Villa Mylius - Largo Lamarmora 17, 20099
Sesto S. Giovanni (MI)
Tel. 02 2484315, Fax 02 24301836
info@fondazionenordmilano.org
fondazionenordmilano@pec.it

www.fondazionenordmilano.org